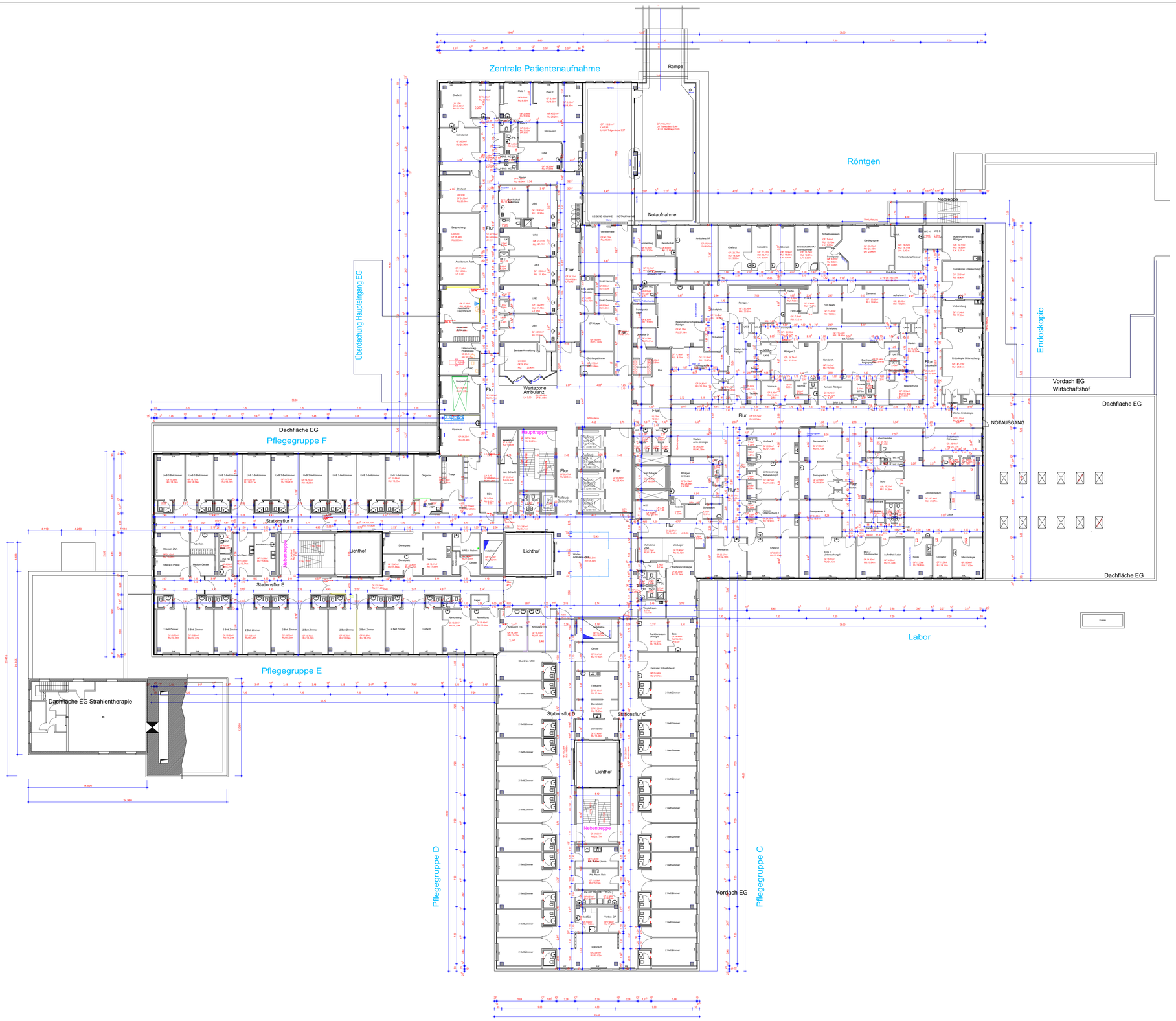

Planbezeichnung

KRANKENHAUS SRH SIGMARINGEN

Gez.: Reutter	Datum: 17.03.2021	SRH Kliniken Landkreis Sigmaringen GmbH Hohenzollernstraße 40 72488 Sigmaringen Telefon: 07571 - 100 - 10476 Telefax: 07571 - 100 - 2712	
Gepr.:	Datum: 17.03.2021		

Bauherr:

Projekt: 1.OG

Planinhalt:

Masstab: 1:250

Plan-Nr.:

D:\Dateien_CAD\CAD_Daten_KKH\Projekte\KKH Sigmaringen\1-OG\DWG\1-OG.DWG